

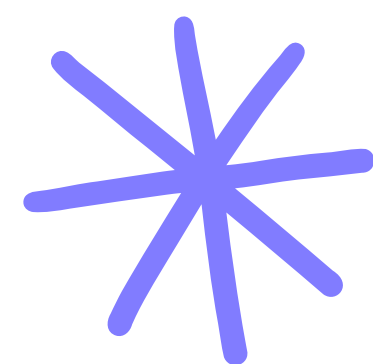

**RENDICIÓN DE**

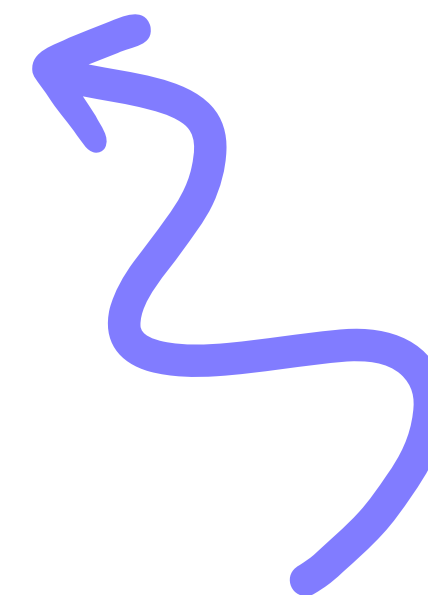

**\* CUENTAS 2023**



**ATABANZHA**

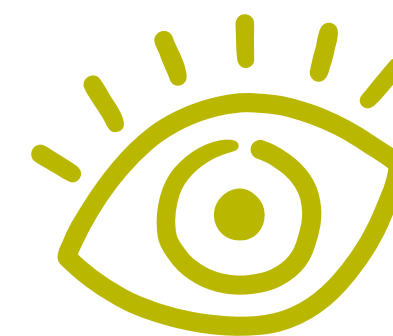

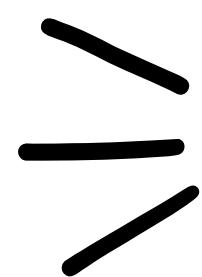

# RECURSO HUMANO

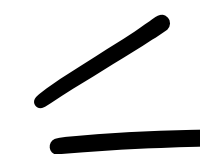

+ Directivos Docentes	4
+ Docentes	59
+ Orientadores	4
+ Educadoras Especiales	2
+ Funcionarios Administrativos	3
+ Auxiliar Financiero	1
+ Estudiantes del área Preescolar	173
+ Estudiantes de Básica Primaria.	591
+ Estudiantes de Básica Secundaria.	551
+ Estudiantes de Educación Media.	217
+ Estudiantes con Necesidades Educativas Especiales	72
+ Total número de Grupos	48



# EJE ACADÉMICO

- 📖 Se implementó de manera institucional el SIE (Sistema Institucional de Evaluación) el cual fue adoptado según Acuerdo 02 de enero de 2023
- 📖 Se mantuvo el nivel MEDIO en el ICFES.

# EJE ACADÉMICO

En cumplimiento de las normas de control interno y pedagógicas, el Colegio el trabajo de los siguientes estamentos

- ☞ Consejo Directivo.
- ☞ Consejo Académico.
- ☞ Consejo Estudiantil.
- ☞ Comité de Convivencia.
- ☞ Personería estudiantil
- ☞ Contraloría Estudiantil
- ☞ Comité de Salud al Colegio
- ☞ Equipo de Calidad y SIG
- ☞ Comité de sostenimiento contable
- ☞ Comité de Mantenimiento



# INCLUSIÓN

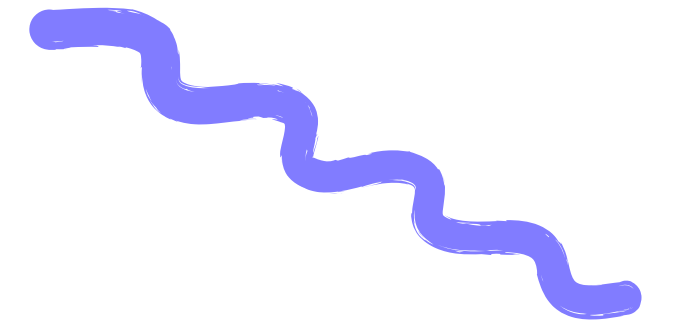

- 🏠 Ajustes razonables diligenciamiento documentos PIAR
- 🏠 Reunión padres de estudiantes con discapacidad (nommatividad)
- 🏠 Realización evento “Atabanzha se viste de gala por la inclusión”
- 🏠 Participación gobierno escolar
- 🏠 Jornada de capacitación con docentes en semanas de desarrollo institucional
- 🏠 Participacion en eventos en torno a la discapacidad
- 🏠 Talleres de sensibilización con estudiantes

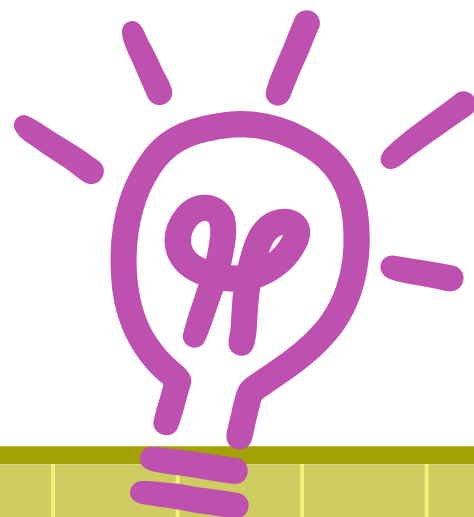

# PROYECTOS

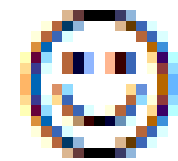

PILBO



Prevención de Desastres



PRAE



Educación Sexual



Democracia



Afrocolombianidad



Cátedra de la Paz

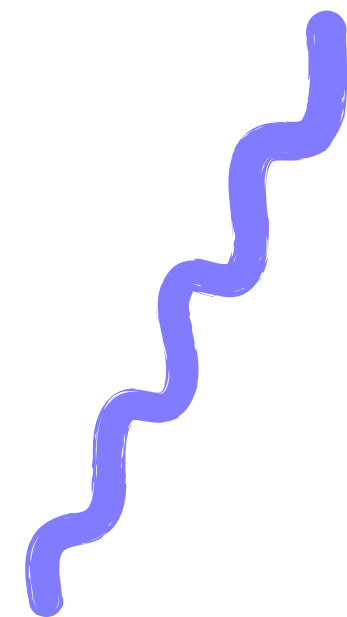

# EJE DE CONVIVENCIA



- ☺ Se mantiene la participación en el Proyecto de conciliación escolar Hermes de Cámara de Comercio, formando y certificando 29 estudiantes de grado séptimo y 3 docentes de la jornada mañana y 12 estudiantes y 1 docente de la jornada tarde, así como haciendo el acompañamiento a 19 estudiantes mediadores de grado noveno y décimo para la realización de aproximadamente 100 conciliaciones escolares, logrando el propósito de mejorar la convivencia escolar.

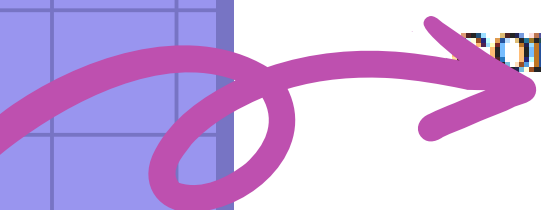

# ≡ CONVIVENCIA ≡

Se aplicó el Programa Sociescuela con el fin de identificar posibles situaciones de acoso escolar en cada uno de los cursos y poder prevenirlas con el manejo de distribución adecuada en el aula de clases y el acompañamiento de estudiantes ayudadores

• Se desarrollaron talleres desde Coordinación sobre Pacto de convivencia y resolución pacífica de conflictos en las Direcciones de grupo semanales

Se desarrollaron actividades culturales y deportivas, mediante  
1) Formación en Conciliación,  
2) Módulo de Fútbol Sala y  
3) Intervenciones Teatrales,  
por parte de la Alcaldía Local de Usme



# CONVIVENCIA

• Se ajustó de acuerdo con la Justicia Escolar Restaurativa el Pacto de Convivencia Institucional, con la participación de los distintos estamentos educativos, mediante la aplicación de encuestas enviadas a los correos de la comunidad educativa

• Administración y manejo de la página institucional, con el fin de mantener una fluida comunicación entre los diferentes miembros de la comunidad educativa

# **SERVICIOS COMPLEMENTARIOS**

- **Gratuidad Total para todos los estudiantes de la Institución.**
- **Servicio de comedor escolar (Comida Caliente: Desayunos / almuerzos)**
- **Movilidad Escolar (Estudiantes con discapacidad)**
- **Subsidio escolar condicionado a la asistencia**
- **Talleres a estudiantes: de 6 a 11 sobre: Hábitos de estudio, Educación para la sexualidad, Prevención del consumo de SPA, Prevención ideación suicida.**
- **Organización e implementación de Escuela de Padres: con la Estrategia Fortalecimiento de familias.**

## 7. RESULTADO DE LA EVALUACIÓN REALIZADA POR LA OFICINA DE CONTROL INTERNO.

La Oficina de Control Interno concluyó que el Colegio ATABANZHA (IED) realizó la gestión para la vigencia 2023 y cumplió con lo dispuesto en los Lineamientos para evaluación de la gestión por dependencias 2023 como se indica en la siguiente gráfica:

Gráfico No.1: *Comportamiento obtenido Plataforma de Evaluación 2023*

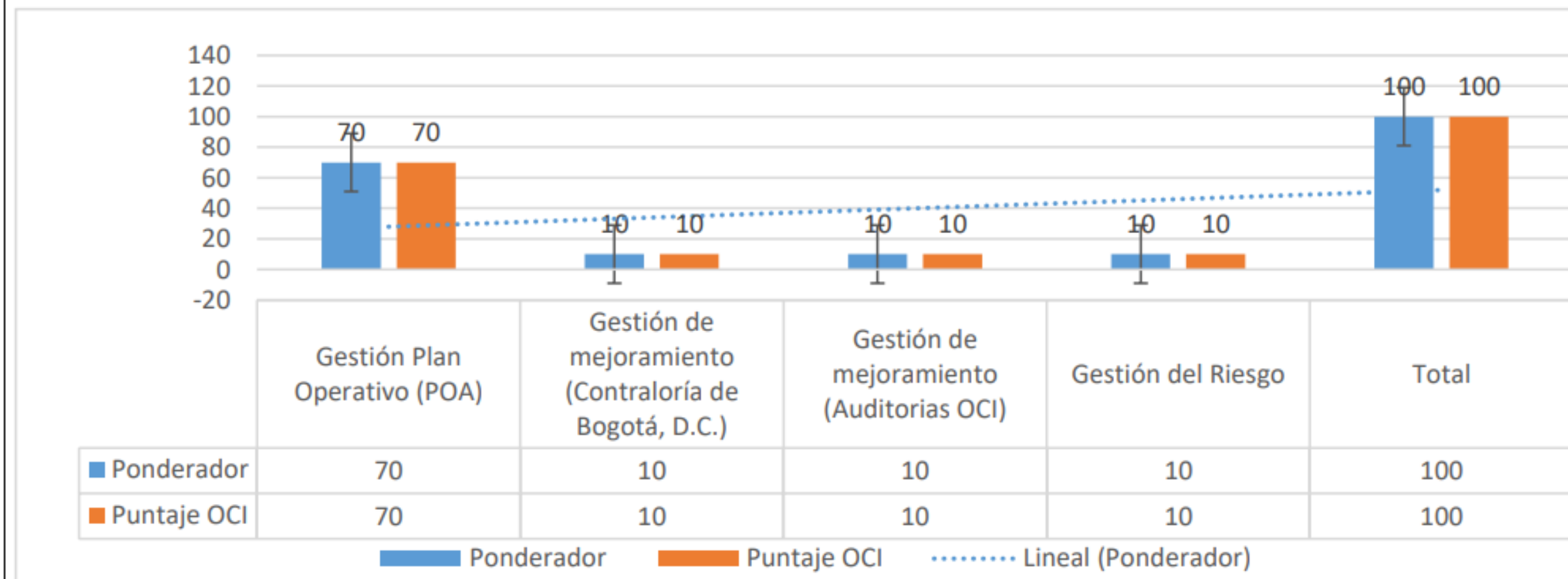

Tomada del portafolio electrónico – SharePoint OCI

# INFORME FINANCIERO

## INGRESOS

DETALLE DE RUBROS	PRESUPUESTO INICIAL	ADICIONES PRESUPUESTALES	REDUCCIONES PRESUPUESTALES	PRESUPUESTO DEFINITIVO	TOTAL EJECUTADO	% EJECUCION	SALDO POR RECAUDAR
Certificaciones y Constancias	250.000,00	0,00	0,00	250.000,00	230.900,00	92,36%	19.100,00
Tienda Escolar	4.000.000,00	121.250,00	0,00	4.121.250,00	4.121.250,00	100,00%	0,00
Nacion MEN	88.000.000,00	2.155.725,00	0,00	90.155.725,00	90.155.725,00	100,00%	0,00
Proyecto Gratuidad (SED)	26.500.000,00	16.865.008,00	0,00	43.365.008,00	43.365.008,00	100,00%	0,00
Otras Transferencias SED	0,00	18.500.000,00	0,00	18.500.000,00	24.900.000,00	134,59%	-6.400.000,00
Excedentes Financieros RPP	0,00	5.335.972,00	0,00	5.335.972,00	5.335.972,00	100,00%	0,00
Excedentes Financieros SGP	0,00	54.079.341,00	0,00	54.079.341,00	54.079.341,00	100,00%	0,00
Excedentes Financieros SED	0,00	48.833.628,00	0,00	48.833.628,00	48.833.628,00	100,00%	0,00
<b>TOTAL</b>	<b>118.750.000,00</b>	<b>145.890.924,00</b>	<b>0,00</b>	<b>264.640.924,00</b>	<b>271.021.824,00</b>	<b>102,41%</b>	<b>-6.380.900,00</b>



# GASTOS

DESCRIPCION	PRESUPUESTO INICIAL	TRASLADO PPTAL	ADICIONES PPTALES	REDUCCIONES PPTALES	PRESUPUESTO DEFINITIVO	TOTAL DISPONIBILIDA	TOTAL EJECUTADO	TOTAL GIROS	COMPROMISO POR PAGAR	% EJECUCION	SALDO POR EJECUTAR
Honorarios Entidad	11.400.000,00	0,00	0,00	0,00	11.400.000,00	11.400.000,00	11.400.000,00	9.500.000,00	1.900.000,00	100,00%	0,00
Gastos de Computador	1.000.000,00	-1.477.700,00	1.500.000,00	0,00	1.022.300,00	1.022.300,00	1.022.300,00	1.022.300,00	0,00	100,00%	0,00
Material Didáctico	2.000.000,00	-8.928.398,00	28.000.000,00	0,00	21.071.602,00	19.626.361,00	19.626.361,00	14.071.602,00	5.554.759,00	93,14%	1.445.241,00
Materiales y Suministros	12.000.000,00	-15.179.900,00	18.000.000,00	0,00	14.820.100,00	14.820.100,00	14.820.100,00	14.820.100,00	0,00	100,00%	0,00
Derechos de Grado	5.268.000,00	0,00	0,00	0,00	5.268.000,00	5.268.000,00	5.268.000,00	5.268.000,00	0,00	100,00%	0,00
Carné	2.662.400,00	-262.400,00	0,00	0,00	2.400.000,00	2.400.000,00	2.400.000,00	2.155.500,00	244.500,00	100,00%	0,00
Agenda y Manual	2.000.000,00	-1.236.265,00	7.200.000,00	0,00	7.963.735,00	7.963.735,00	7.963.735,00	7.963.735,00	0,00	100,00%	0,00
Boletin Escolar	2.000.000,00	-2.000.000,00	0,00	0,00	0,00	0,00	0,00	0,00	0,00	0,00%	0,00
Mantenimiento Entidad	25.169.600,00	3.000.000,00	39.665.008,00	0,00	67.834.608,00	55.736.267,00	55.736.267,00	55.736.267,00	0,00	82,16%	12.098.341,00
Mantenimiento Equipo	4.000.000,00	6.020.000,00	12.276.975,00	0,00	22.296.975,00	20.696.500,00	20.696.500,00	9.250.768,00	11.445.732,00	92,82%	1.600.475,00
Intereses y Comisiones	250.000,00	0,00	0,00	0,00	250.000,00	66.813,63	66.813,63	66.813,63	0,00	26,73%	183.186,37
Salidas Pedagógicas	1.000.000,00	57.839.000,00	0,00	0,00	58.839.000,00	58.239.000,00	58.239.000,00	56.599.000,00	1.640.000,00	98,98%	600.000,00
No. 6. Compra de Equipos	15.000.000,00	-15.071.774,00	17.000.000,00	0,00	16.928.226,00	16.928.226,00	16.928.226,00	16.928.226,00	0,00	100,00%	0,00
No. 7. Formacion Valores	5.000.000,00	0,00	0,00	0,00	5.000.000,00	5.000.000,00	5.000.000,00	5.000.000,00	0,00	100,00%	0,00
No. 11. Otros Proyectos	30.000.000,00	-22.702.563,00	22.248.941,00	0,00	29.546.378,00	22.856.385,00	22.856.385,00	22.856.385,00	0,00	77,36%	6.689.993,00
<b>TOTAL</b>	<b>118.750.000,00</b>	<b>0,00</b>	<b>145.890.924,00</b>	<b>0,00</b>	<b>264.640.924,00</b>	<b>242.023.687,63</b>	<b>242.023.687,63</b>	<b>221.238.696,63</b>	<b>20.784.991,00</b>	<b>91,45%</b>	<b>22.617.236,37</b>

# ESTADO DE TESORERÍA

## SALDOS DISPONIBLES EN TESORERIA

DETALLE		VALORES
CUENTA	BANCO	VALOR
22001313951-4	SED POPULAR	\$ 9.773.220,09
22001314033-0	PAG POPULAR	\$ 63.008,82
22001314275-7	RPP POPULAR	\$ 6.940.656,93
22001372050-3	MEN POPULAR	\$ 34.819.178,24

<b>DISPONIBILIDAD EN TESORERIA</b>	<b>\$ 51.596.064,08</b>
RESERVAS PRESUPUESTALES O CUENTAS POR PAGAR	\$ 0,00
IMPUESTOS	\$ 68.538,00
VALORES EXTRAORDINARIOS	\$ 1.744.398,71
<b>DISPONIBILIDAD NETA EN TESORERIA</b>	<b>\$ 49.783.127,37</b>
COMPROMISOS PRESUPUESTALES VIGENCIA 2023	\$ 20.784.991,00
CUENTAS POR PAGAR 2023	\$ 0,00
<b>SITUACION FISCAL (SUPERAVIT/DEFICIT)</b>	<b>\$ 28.998.136,37</b>

## SALDOS DISPONIBLES POR FUENTES

FUENTES DE RECURSOS	VALOR
Recursos Propios	\$ 4.263.006,37
Transferencia SGP	\$ 13.311.003,00
Transferencias Distrito	\$ 9.871.071,00
Excedentes SED	\$ 1.553.056,00
<b>DISPONIBILIDAD POR EJECUTAR</b>	<b>\$ 28.998.136,37</b>

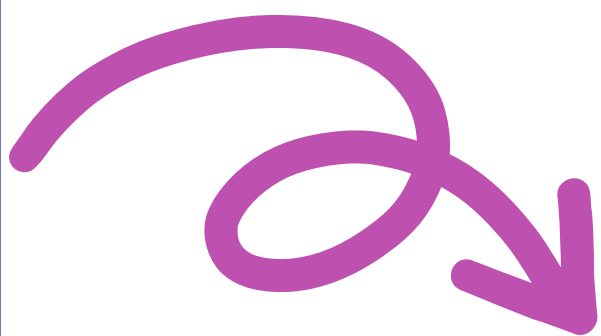

### **COORDINADORES**

CLARA INES VELOZA SALCEDO JM. Convivencia

LUZ MARINA CASALLAS GÓMEZ JT Convivencia

LUIS CARLOS MORA SANMIGUEL Académico

### **ORIENTADORES**

MARINA MONSALVE

MILTON MENA

FLOR MARINA GARZÓN

MARGLADIS BEDOYA

### **DOCENTES DE APOYO**

LUZ ADRIANA SUAREZ

WILMAR RICARDO MALAGON ARDILA

### **ADMINISTRATIVOS**

JÉSSICA CÁRDENAS FIESCO      Secretaria Académica

PATRICIA SAENZ                      Bibliotecaria – almacenista

LUZ MARINA HERRERA              Auxiliar administrativa

JULIO ANDRÉS URREGO              Pagador

### **RECTORA**

CONSTANZA IVET BOLÍVAR SILVA

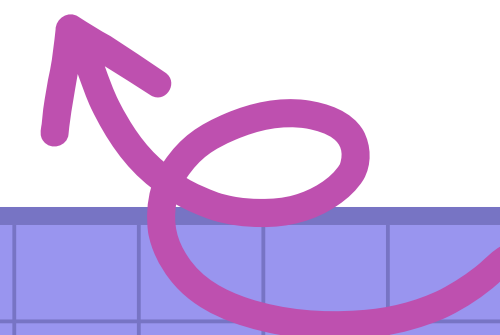

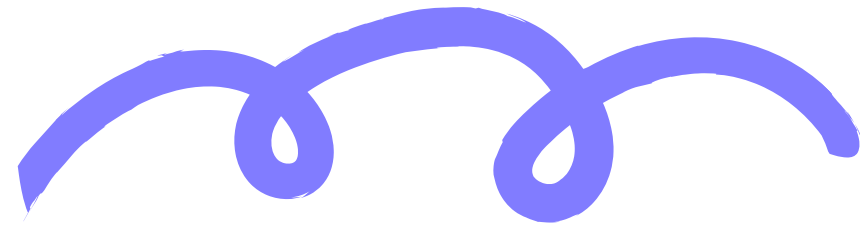
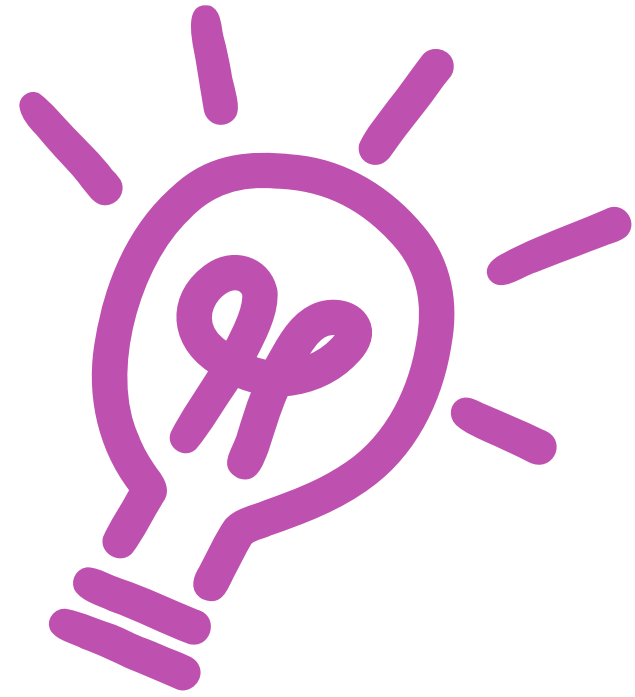

**GRACIAS**

