

DECRETO NÚMERO 1850 DE 2002 (agosto 13)

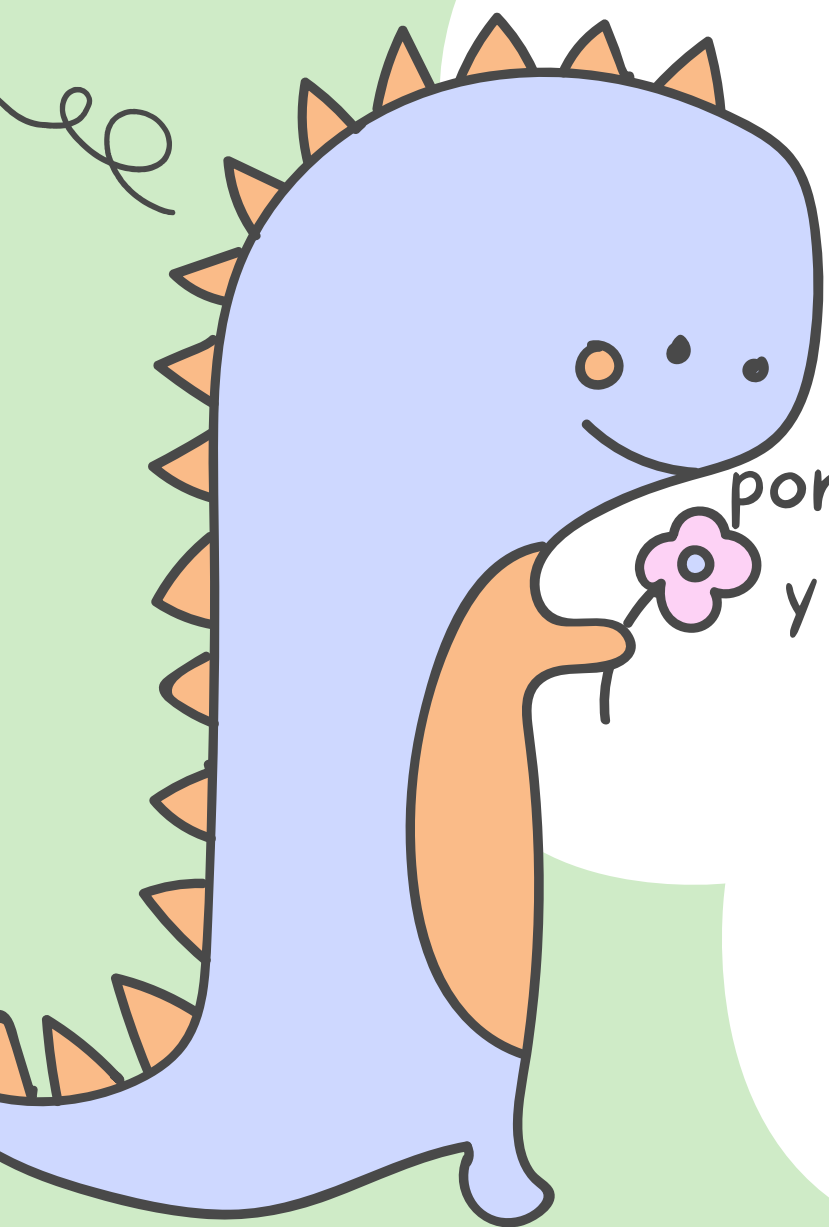

por el cual se reglamenta la organización de la jornada escolar y la jornada laboral de directivos docentes y docentes de los establecimientos educativos estatales de educación formal





CAPITULO I

Jornada Escolar

Artículo 1º

Jornada escolar.

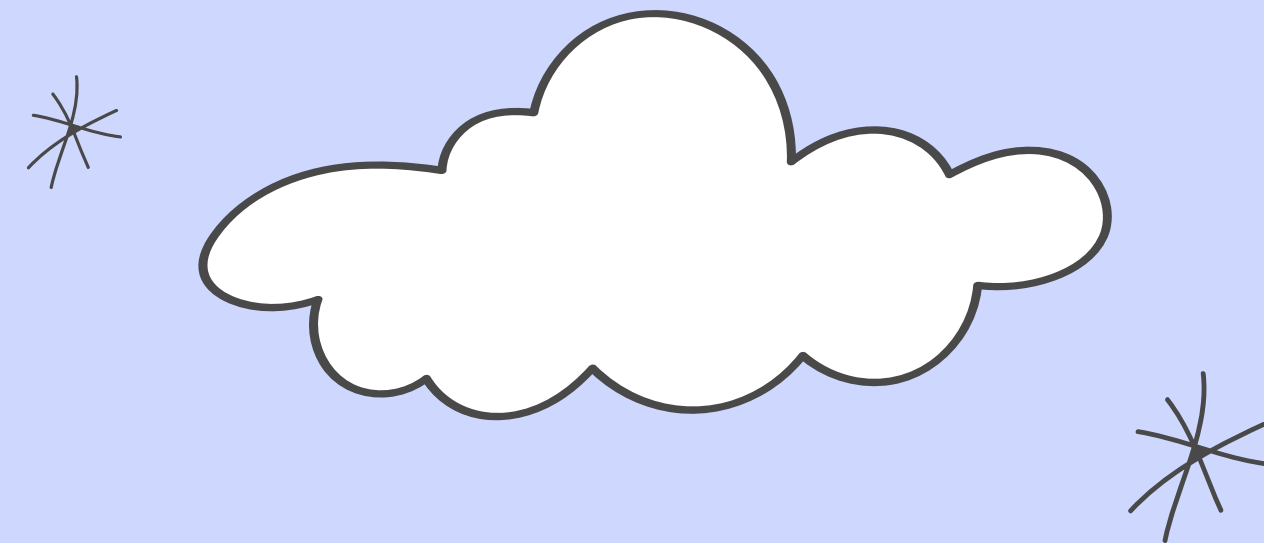

Artículo 2º Horario de la jornada escolar*

40 SEMANAS

Preescolar 20 horas

Primaria 25 horas

Secundaria 30 horas



Rectora



Artículo 3º. Períodos de clase (UTAS)

Artículo 4º.
Establecimientos
educativos con varias
jornadas escolares. M

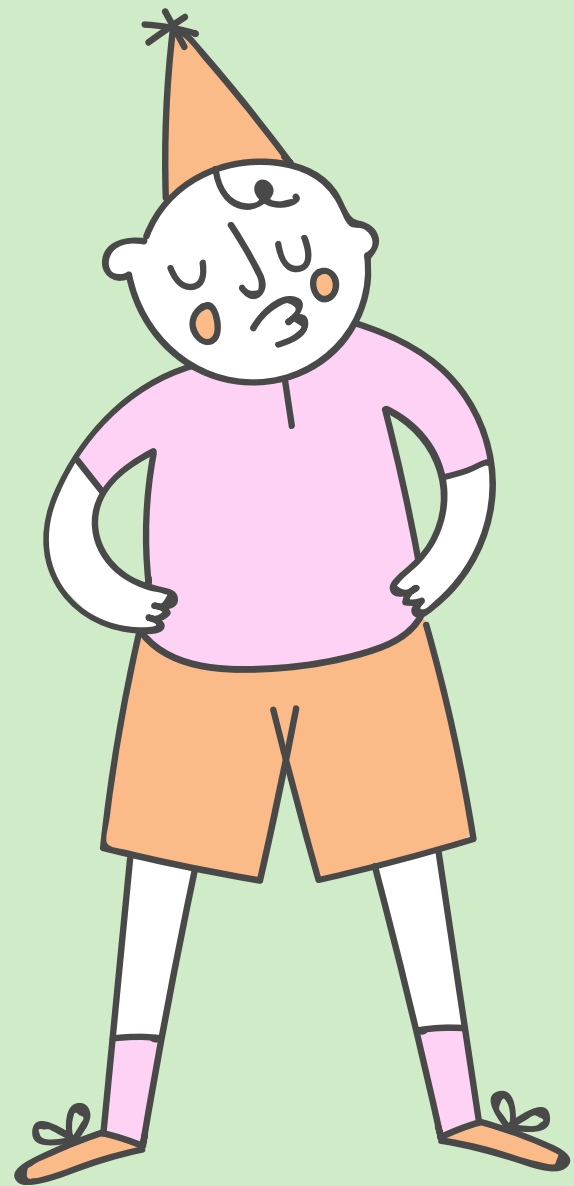

CAPITULO II

Actividades educativas de docentes y directivos docentes



Artículo 5°. Asignación académica



20
25
22





Artículo 6º Servicio
de orientación
estudiantil.

Artículo 7º. Distribución de actividades de los docentes.



Artículo 8º. Actividades de desarrollo institucional

el rector o director adoptará o definirá
un plan de trabajo para los directivos
docentes y docentes del
establecimiento educativo, durante
toda la jornada laboral.



CAPITULO III

Jornada laboral de docentes y directivos docentes

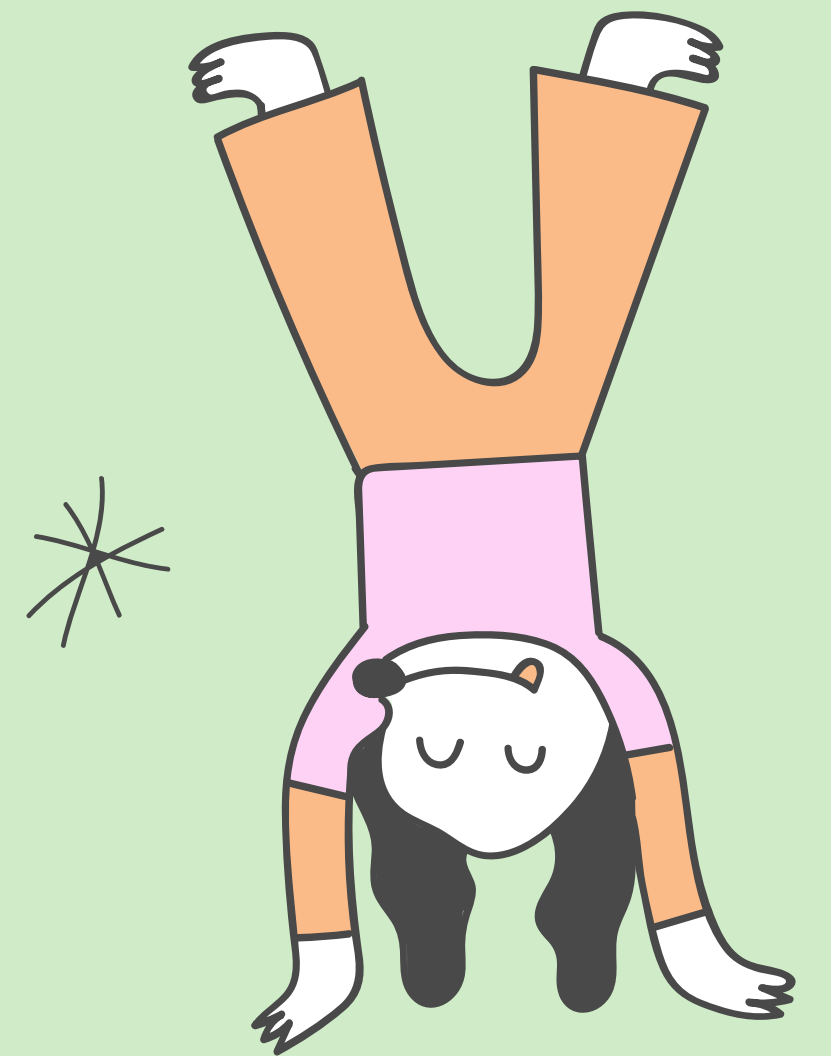
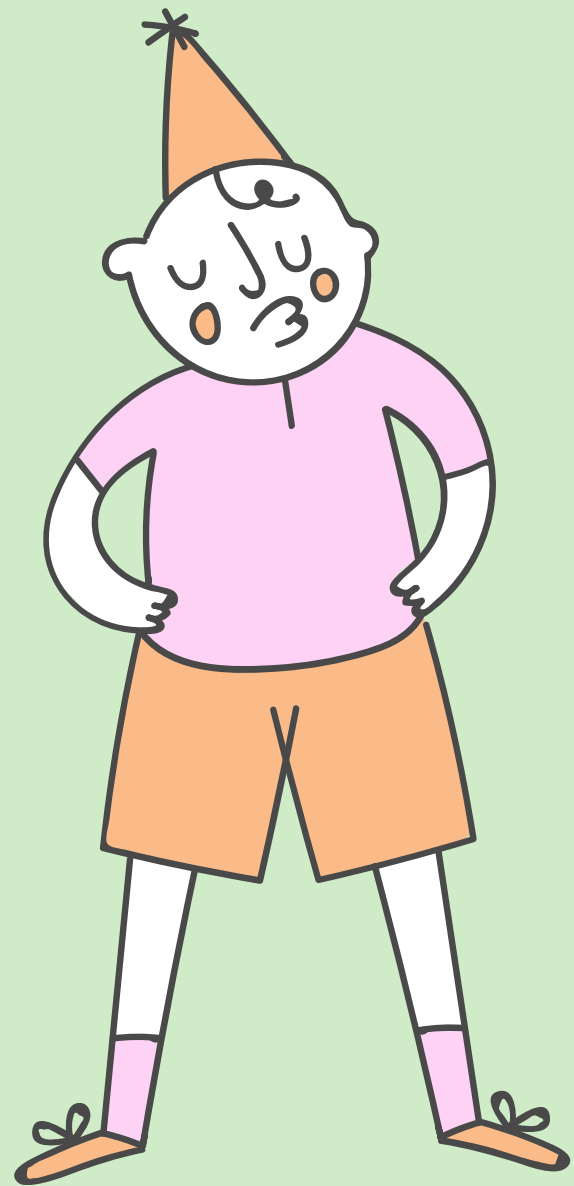

Artículo 9º.
Jornada
laboral de los
docentes



Artículo 10.
Jornada laboral de
los directivos
docentes de las
instituciones
educativas

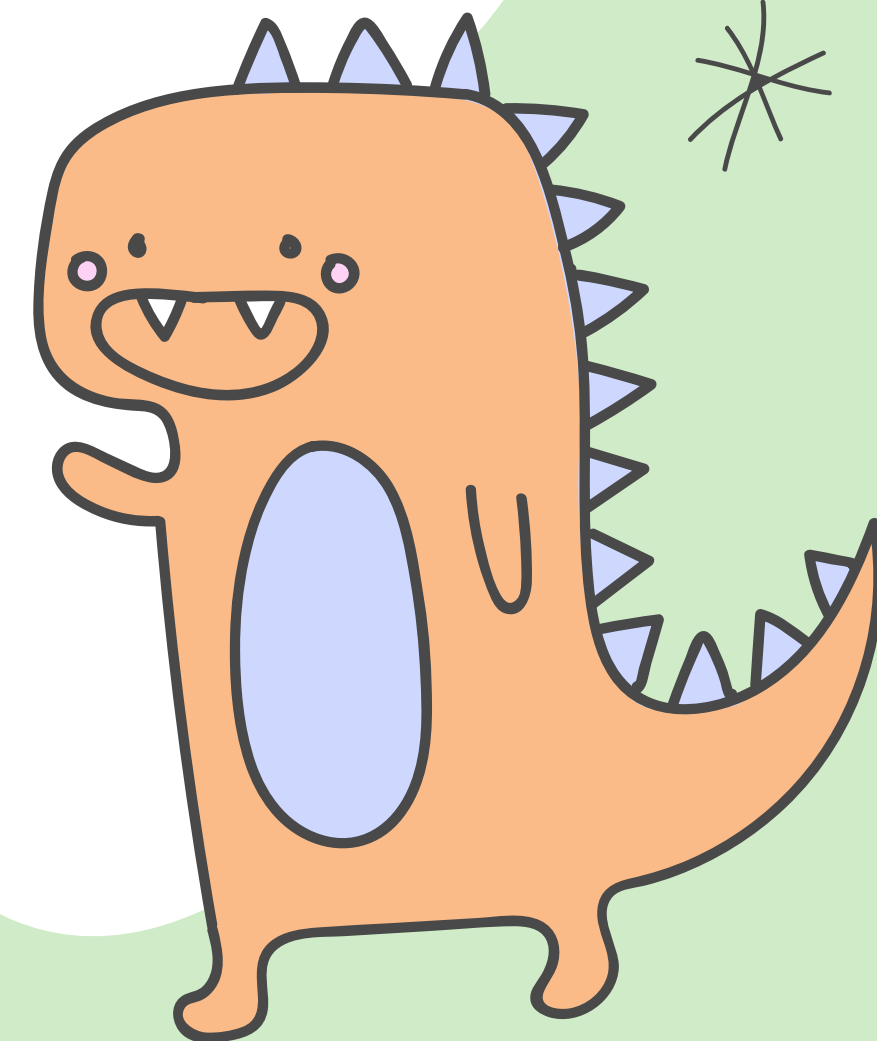
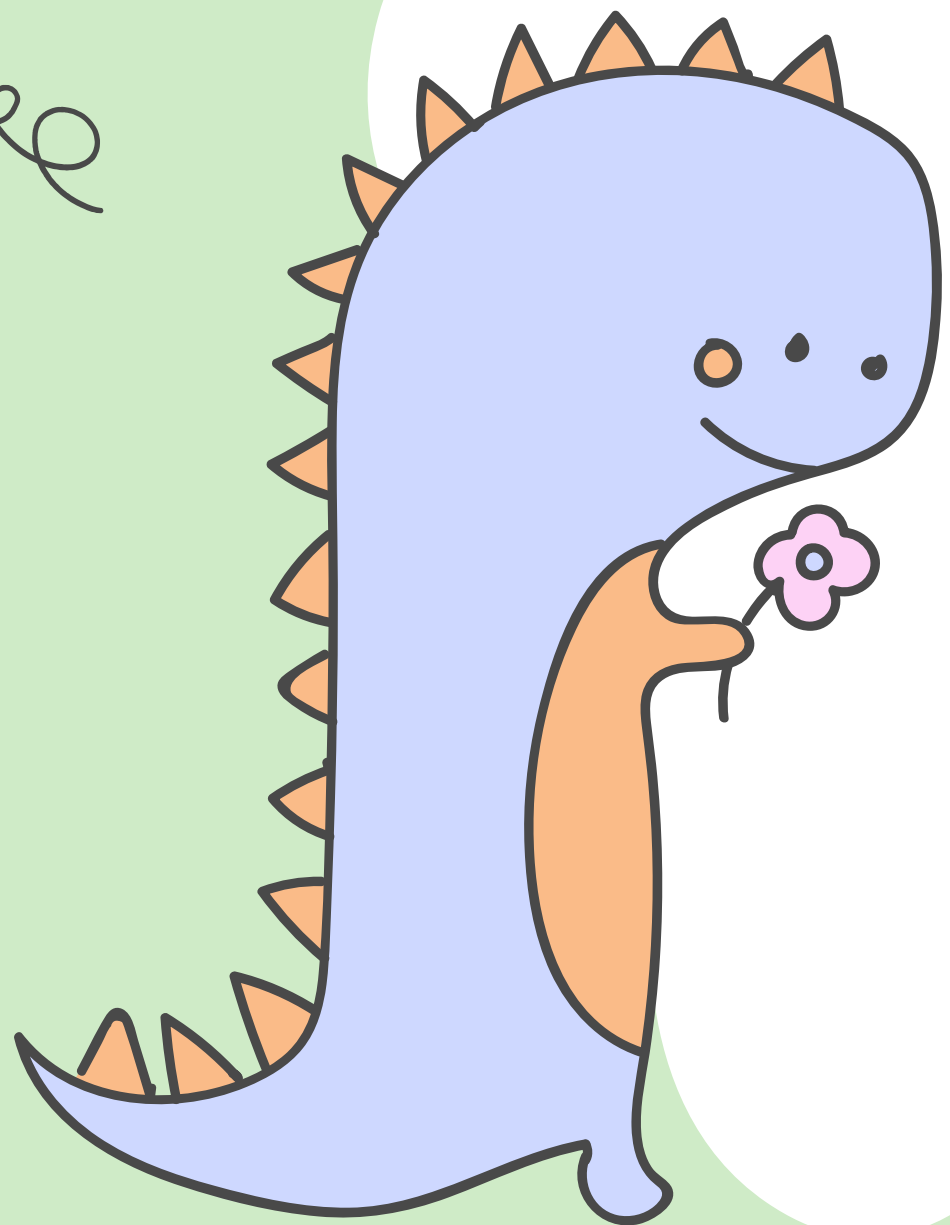

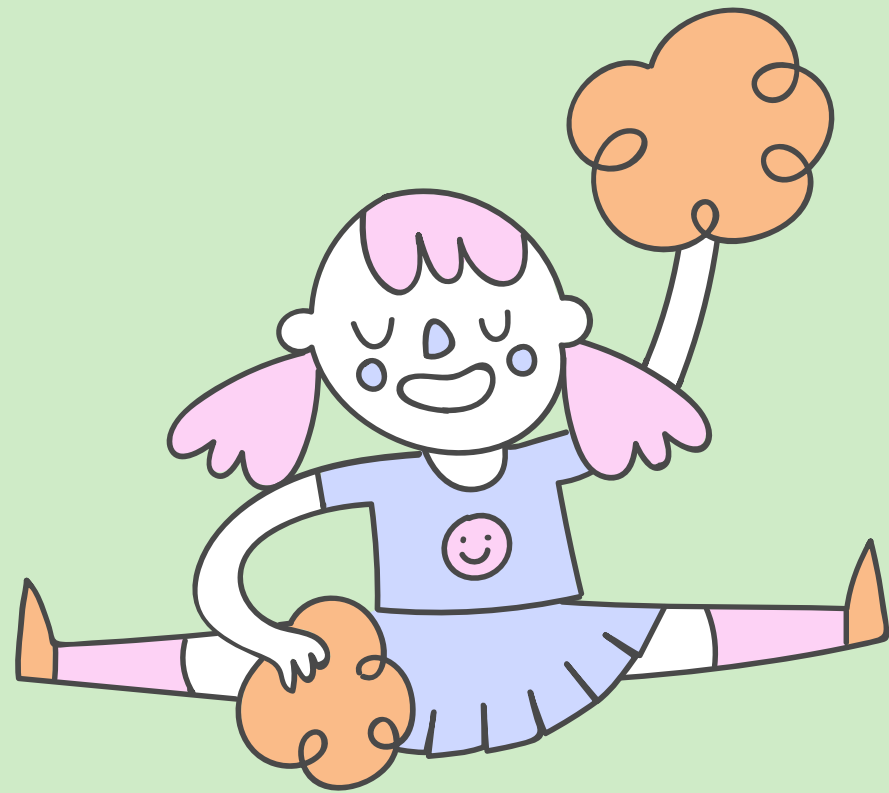

Artículo II. Cumplimiento de la jornada laboral.

Los directivos docentes y los docentes de los establecimientos educativos estatales deberán dedicar todo el tiempo de su jornada laboral al desarrollo de las funciones propias de sus cargos con una dedicación mínima de ocho (8) horas diarias.



Artículo 12. Organización. El rector o director es el superior inmediato del personal directivo docente y docente destinado para la atención de las actividades propias del servicio público de educación en cada establecimiento educativo.



Artículo 13.
Jornada laboral de
supervisores y
directores de
núcleo

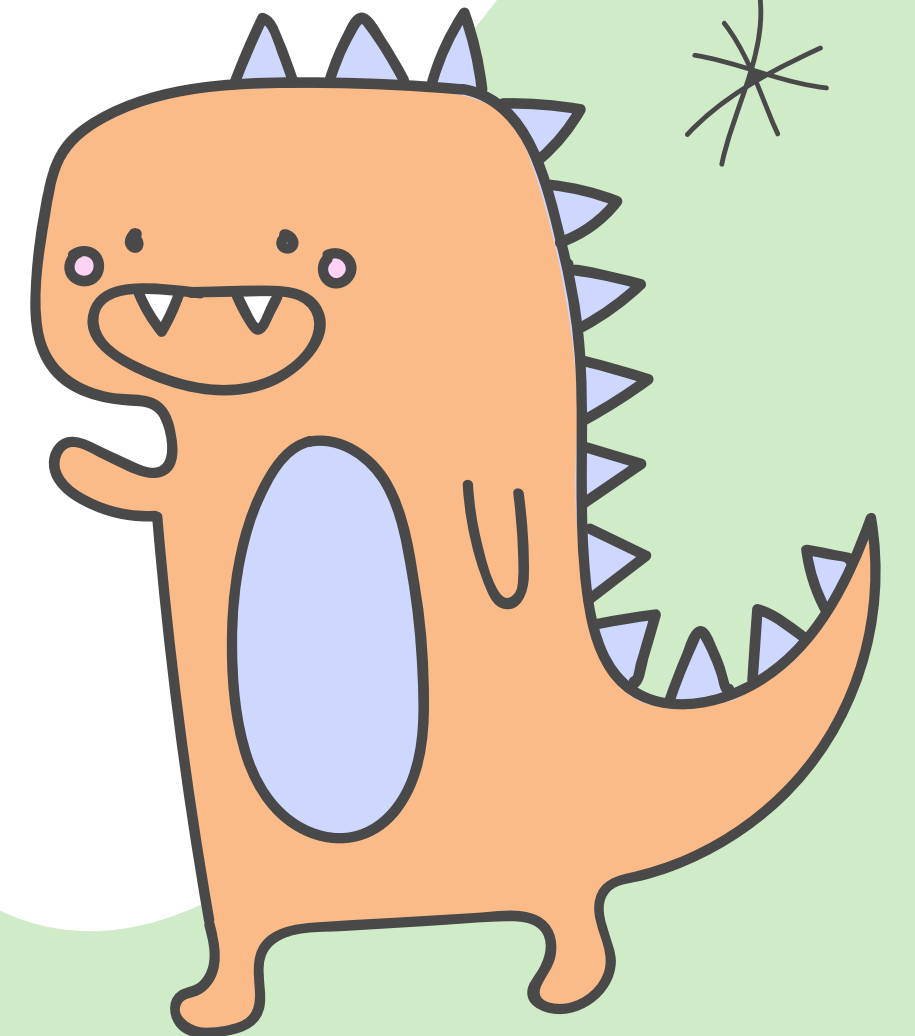
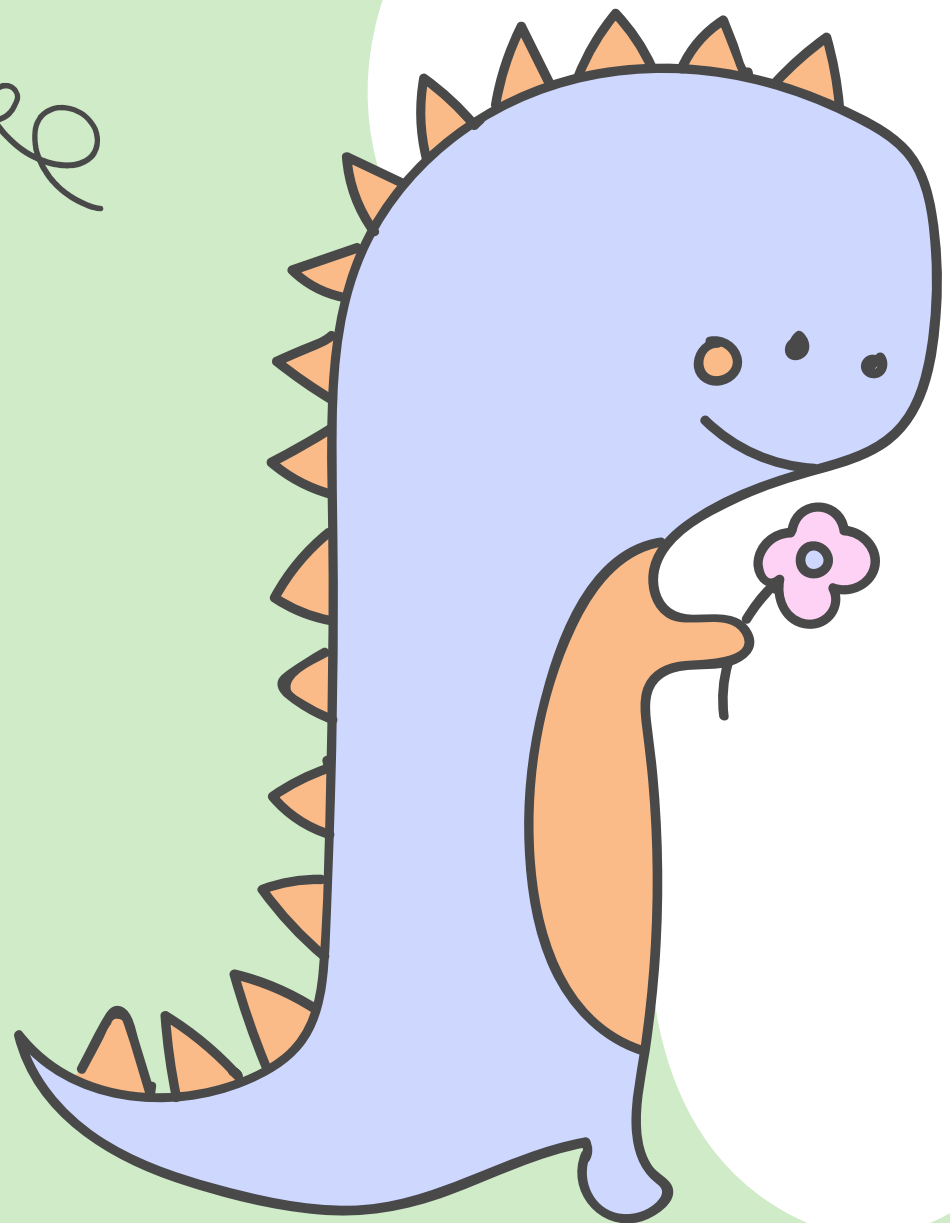



CAPITULO IV

Otras disposiciones

Artículo 14. Calendario académico. *

Artículo 15. Modificación del calendario académico o de la jornada escolar.

Artículo 16. Actividades de apoyo pedagógico.

Artículo 17. Vigencia *

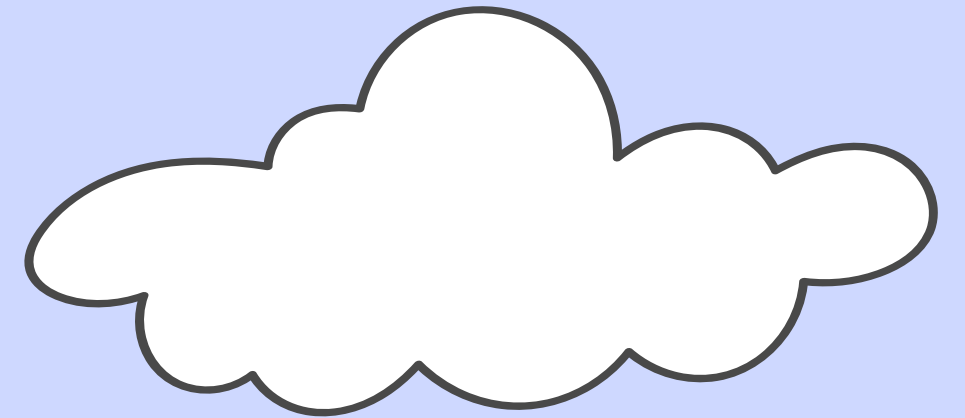

Combinamos como
crema de cacahuete
y mermelada

Página de recursos

Usa estos íconos e ilustraciones en tu presentación de Canva. ¡Que lo pases bien diseñando!

