EL RESPETO

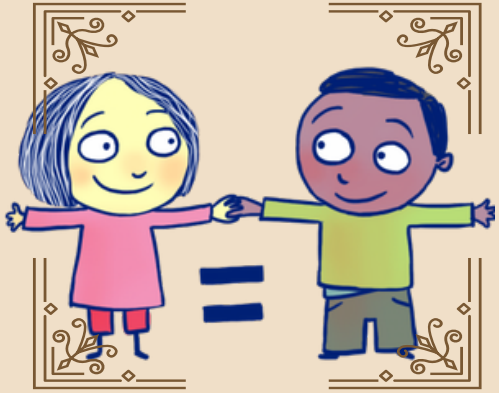

Respeto y aceptación al color de piel, ya que verdaderamente lo único que importa son las virtudes y habilidades de todos

Respeto y aceptación a las creencias y religiones de los demás, para así podernos concentrar en lo que tenemos en común y obtener una convivencia mas sana.

Respeto y tolerancia con las personas con condiciones físicas y mentales que no son aceptadas en todos los entornos dentro de la sociedad que se deja llevar por prejuicios.

Si logramos entender que no todos los seres humanos somos iguales, que cada uno de ellos tiene una forma de ser y un propósito diferente al nuestro y aun así podemos aceptarlo y respetarlo; solo así, podemos decir que aprendimos a apreciar el valor que tiene cada persona.