EL RESPETO

¿QUE ES RESPETO?

El respeto es un valor y una cualidad positiva que se refiere a la acción de respetar; es equivalente a tener veneración, aprecio y reconocimiento por una persona o cosa.

CONSEGOS PARA RESPETAR

Trata a los demás como quieres que te traten. ...
Respétate a ti mismo. ...
Utiliza el lenguaje corporal. ...
Habla de forma positiva. ...
Rodéate de la gente adecuada. ...
Defiéndete ante las faltas de respeto. ...
Potencia tu autoestima. ...
Desarrolla la asertividad.

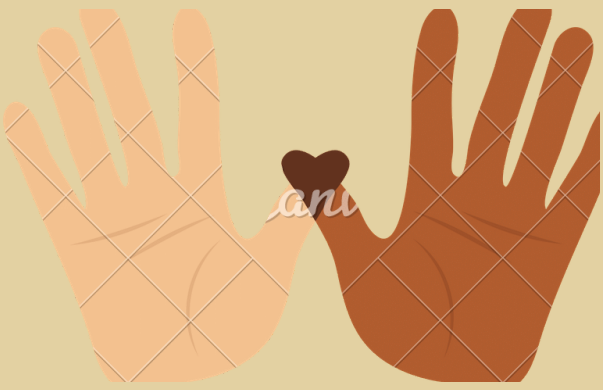

IMPORTANCIA DEL RESPETO

Saber respetar a los demás es esencial, pues representa valorar y tolerar las diferencias y comprender que ellas nos hacen crecer.

¿COMO RESPETAR?

Respetar las diferencias, ya sean de raza, cultura, religión o incluso discapacidades, no solamente es importante en un mundo cada vez más globalizado, sino que prepara a los niños para ser solidarios, a valorar y aprender de otros

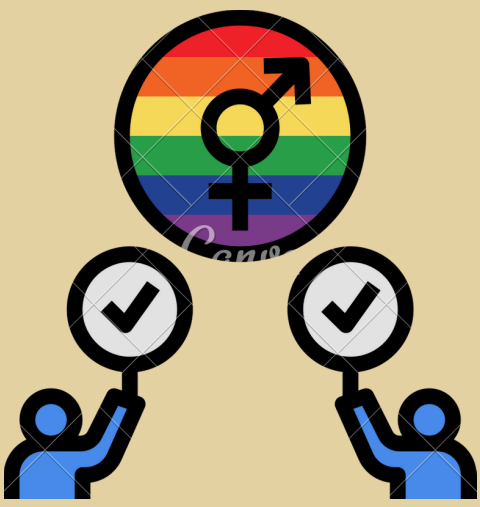

RESPETAR PARA QUE

Te respeten